

PIANO OPERATIVO DI GESTIONE DELLE EMERGENZE

(Redatto ai sensi dell'art. 5 del D.M. 10/03/1998 e del Titolo I, Sez. VI, art. n° 46 del D.Lgs n° 81/09, coordinato con il D.Lgs correttivo n° 106/09)

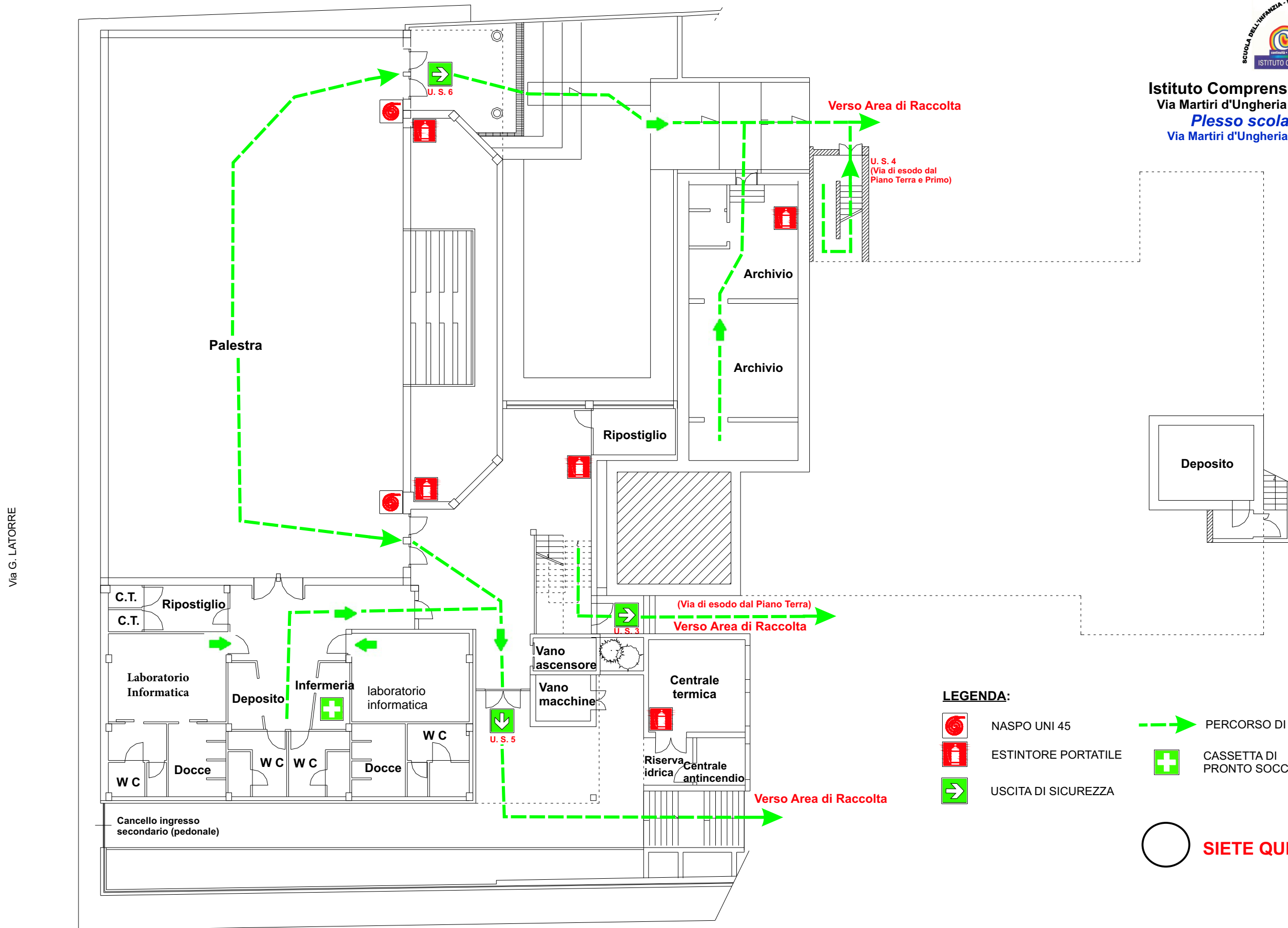

Istituto Comprensivo Statale "G. CALÒ"
Via Martiri d'Ungheria n° 86 - 74013 - Ginosa (TA)
Plesso scolastico "G. CALÒ"
Via Martiri d'Ungheria n° 86 - 74013 - Ginosa (TA)



- LEGENDA:**
- NASPO UNI 45
 - ESTINTORE PORTATILE
 - PERCORSO DI ESODO
 - CASSETTA DI PRONTO SOCCORSO
 - USCITA DI SICUREZZA
 - SIETE QUI !

Via G. LATORRE

Via MONTESANTO

Viale MARTIRI D'UNGHERIA

PLANIMETRIA EVACUAZIONE PIANO SEMINTERRATO

PIANO OPERATIVO DI GESTIONE DELLE EMERGENZE

(Redatto ai sensi dell'art. 5 del D.M. 10/03/1998 e del Titolo I, Sez. VI, art. n° 46 del D.Lgs n° 81/09, coordinato con il D.Lgs correttivo n° 106/09)

Via MONTESANTO

Via G. LATORRE

Via TOGLIATTI

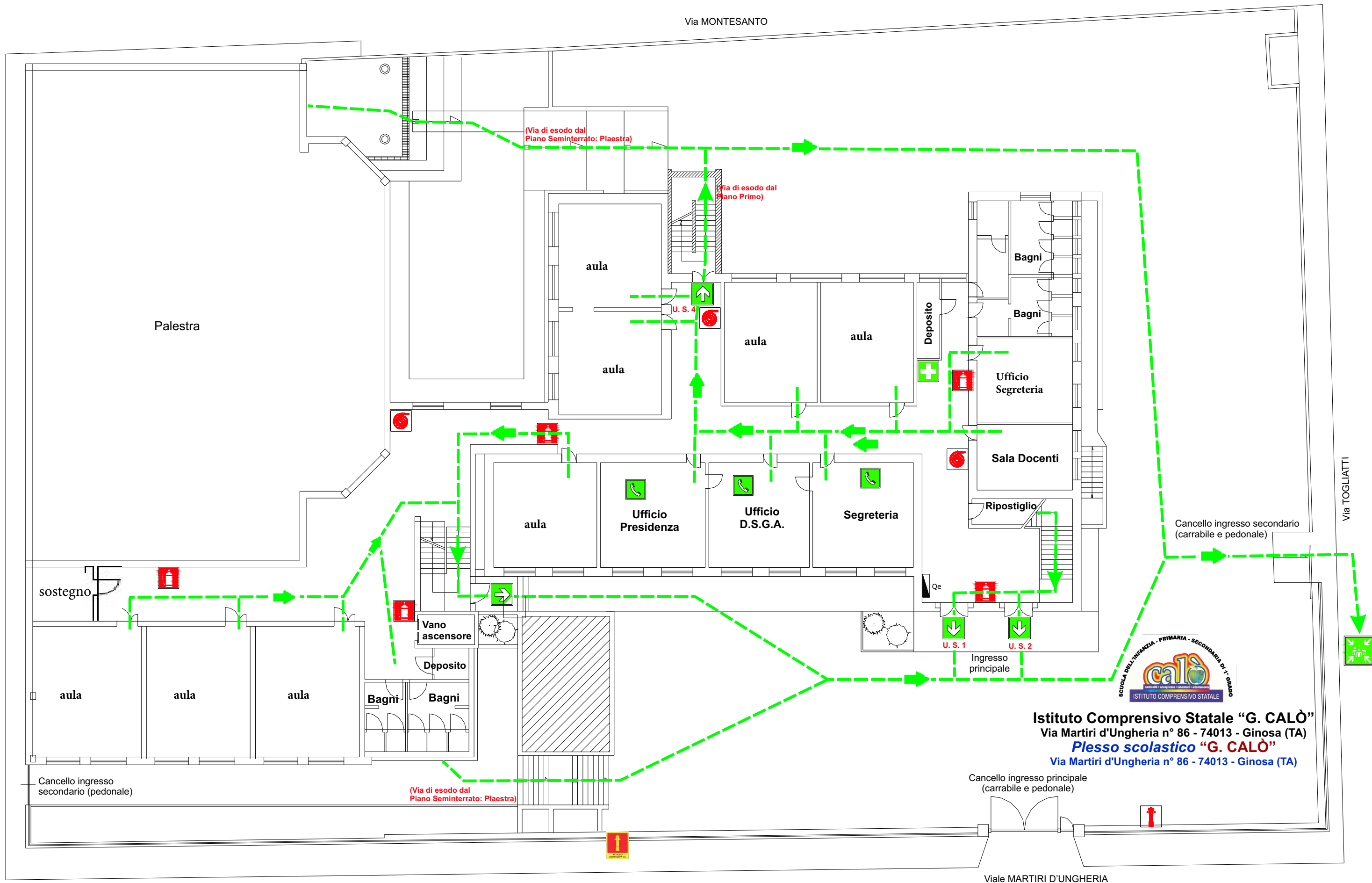

Istituto Comprensivo Statale "G. CALÒ"
 Via Martiri d'Ungheria n° 86 - 74013 - Ginosa (TA)
Plesso scolastico "G. CALÒ"
 Via Martiri d'Ungheria n° 86 - 74013 - Ginosa (TA)

Cancello ingresso principale
(carrabile e pedonale)

Cancello ingresso secondario (pedonale)

LEGENDA:

- | | | | | | | | |
|--|-----------------------|--|---------------------|--|-----------------------------|--|-------------|
| | ATTACCO AUTOPOMPA VVF | | ESTINTORE PORTATILE | | USCITA DI SICUREZZA | | TELEFONO |
| | NASPO UNI 45 | | QUADRO ELETTRICO | | CASSETTA DI PRONTO SOCCORSO | | SIETE QUI ! |

PLANIMETRIA EVACUAZIONE PIANO TERRA

PIANO OPERATIVO DI GESTIONE DELLE EMERGENZE

(Redatto ai sensi dell'art. 5 del D.M. 10/03/1998 e del Titolo I, Sez. VI, art. n° 46 del D.Lgs n° 81/09, coordinato con il D.Lgs correttivo n° 106/09)



Istituto Comprensivo Statale "G. CALÒ"
Via Martiri d'Ungheria n° 86 - 74013 - Ginosa (TA)
Plesso scolastico "G. CALÒ"
Via Martiri d'Ungheria n° 86 - 74013 - Ginosa (TA)

LEGENDA:



NASPO UNI 45
ESTINTORE PORTATILE
USCITA DI Sicurezza

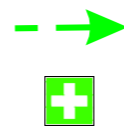

PERCORSO DI ESODO
Cassetta P.S.

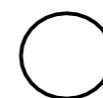









SIETE QUI

PLANIMETRIA EVACUAZIONE PIANO PRIMO

PIANO DI EVACUAZIONE

ai sensi del D.Lgs. 81/2008
e D.M. 10.03.1998

LEGENDA









-  Voi siete qui
-  Percorso d'esodo orizzontale
-  Percorso d'esodo in discesa
-  Area di raccolta
-  Cassetta pronto soccorso
-  Quadro elettrico di piano
-  Estintore
-  Idriante UNI 45
-  Pulsante di sgancio elettrico generale

PERICOLO	ESPOSIZIONE	ESPOSIZIONE	ESPOSIZIONE	ESPOSIZIONE	ESPOSIZIONE
ACQUA	SCHUMA	ANDRECE CARBONICA (CO2)	POLVERE CHIMICA	POLVERE SPECIALE	FLUORURE E SIMILI
ACQUA	SCHUMA	ANDRECE CARBONICA (CO2)	POLVERE CHIMICA	POLVERE SPECIALE	FLUORURE E SIMILI
ACQUA	SCHUMA	ANDRECE CARBONICA (CO2)	POLVERE CHIMICA	POLVERE SPECIALE	FLUORURE E SIMILI
ACQUA	SCHUMA	ANDRECE CARBONICA (CO2)	POLVERE CHIMICA	POLVERE SPECIALE	FLUORURE E SIMILI
ACQUA	SCHUMA	ANDRECE CARBONICA (CO2)	POLVERE CHIMICA	POLVERE SPECIALE	FLUORURE E SIMILI
ACQUA	SCHUMA	ANDRECE CARBONICA (CO2)	POLVERE CHIMICA	POLVERE SPECIALE	FLUORURE E SIMILI
ACQUA	SCHUMA	ANDRECE CARBONICA (CO2)	POLVERE CHIMICA	POLVERE SPECIALE	FLUORURE E SIMILI
ACQUA	SCHUMA	ANDRECE CARBONICA (CO2)	POLVERE CHIMICA	POLVERE SPECIALE	FLUORURE E SIMILI
ACQUA	SCHUMA	ANDRECE CARBONICA (CO2)	POLVERE CHIMICA	POLVERE SPECIALE	FLUORURE E SIMILI
ACQUA	SCHUMA	ANDRECE CARBONICA (CO2)	POLVERE CHIMICA	POLVERE SPECIALE	FLUORURE E SIMILI

REV.	DATA	COMMENTI	REDATTO	VERIFICATO	APPROVATO
REV/00	05/11	D.Lgs. 81/08 s.m.l D.M. 10/03/98			
REV/01	05/12	D.Lgs. 81/08 s.m.l D.M. 10/03/98			

PIANTA PIANO TERRA

CARTELLONISTICA

	ALARME INCENDIO		PERCORSO ESODO ORIZZONTALE
	PULSANTE DI SGANCIO I.E.		PERCORSO ESODO VERSO IL BASSO
	CASSETTA PRONTO SOCCORSO		USCITA D'EMERGENZA
	PERCORSO ESODO ORIZZONTALE		PUNTO DI RACCOLTA

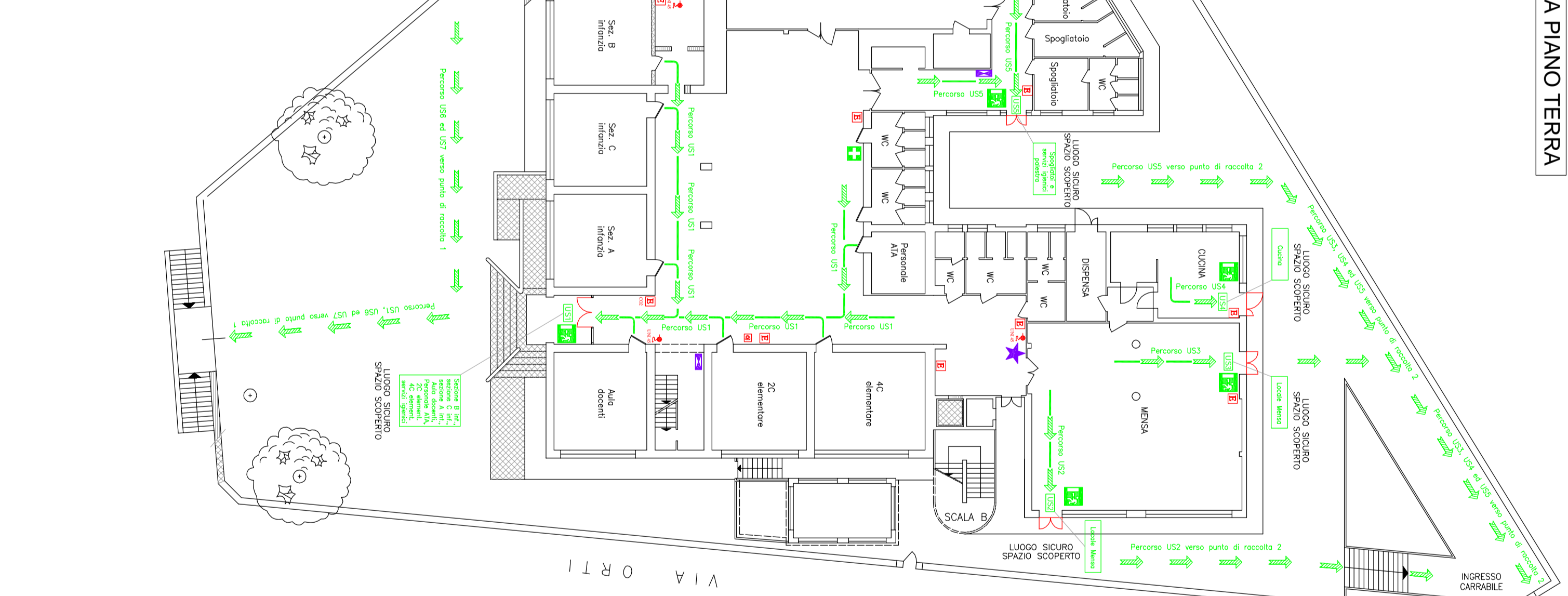
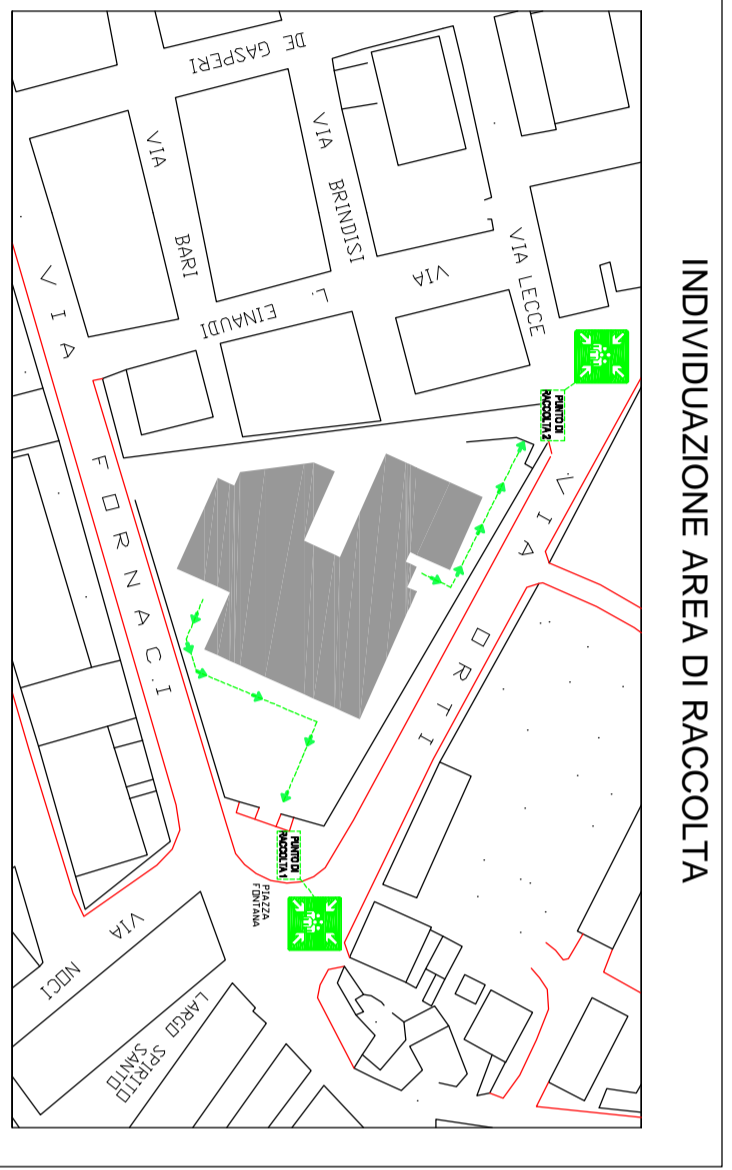

NORME COMPORTAMENTALI IN CASO DI EMERGENZA ED EVACUAZIONE

SI RENDE NOTO A TUTTO IL PERSONALE CHE IL SERVIZIO DI GESTIONE DELLE EMERGENZE E' PREPARATO AD OPERARE IN CASO DI INCENDIO SECONDO PIANI DI INTERVENTO PRESTABILITI

COLLABORATE E SEGUITE LE LORO ISTRUZIONI

VOI DOVETE:

- in caso di avvistamento (anche dubbio) di fumo, fiamme o contatto con superfici calde quali muri, porte, ecc... avvisare immediatamente il personale preposto al SERVIZIO DI GESTIONE DELLE EMERGENZE;
- prendere visione delle PLANIMETRIE affisse per identificare le vie di esodo e le uscite di emergenza più vicine;
- prendere visione delle ISTRUZIONI DI SICUREZZA affisse.

IN CASO DI EMERGENZA:

- MANTENERE LA CALMA evitando atteggiamenti di panico;
- Avvertire subito il personale preposto al SERVIZIO DI GESTIONE DELLE EMERGENZE telefonando ai numeri sottoriportati;
- All'arrivo del personale preposto al SERVIZIO DI GESTIONE DELLE EMERGENZE informarlo circa l'incidente occorso e mettersi a disposizione.

IN CASO DI EVACUAZIONE:

- MANTENERE LA CALMA evitando atteggiamenti di panico;
- avviatevi verso le uscite seguendo i percorsi individuati dall'apposita cartellonistica di sicurezza e le eventuali disposizioni sulla percorribilità indicate dal personale preposto SERVIZIO DI GESTIONE DELLE EMERGENZE;

NON USARE GLI ASCENSORI:

- camminare calientemente senza spingere e creare intralcio;
- non perdere tempo a raccogliere gli effetti personali;
- durante l'esodo prestare assistenza a persone esterne temporaneamente presenti;
- durante l'esodo non abbandonare oggetti lungo il percorso, né provocare la caduta di arredi o apparecchiature che possano essere d'intralcio alle persone
- giunti all'esterno raggiungere il punto di raccolta a voi più vicino.

E' VIETATO IN OGNI CASO PRENDERE INIZIATIVE DI ALCUN GENERE: ESSE POTREBBERO COMPROMETTERE LA VOSTRA E L'ALTRI INCOLUMITA'.

NUMERI PER CHIAMATE DI SOCCORSO

EVENTO	CHI CHIAMARE	N° TELEFONO
Incendio, crollo, ecc.	VIGILI DEL FUOCO	115
Ordine pubblico	CARABINIERI POLIZIA	112 113
Intorfito	PRONTO SOCCORSO	118

ORGANIGRAMMA SERVIZIO GESTIONE EMERGENZE

LIVELLO FUNZIONALE	NOMINATIVO	N° TELEFONO
Responsabile Servizio Protezione e Prevenzione		
Responsabile Coordinamento Servizio Gestione Emergenze		
Addetti squadra lotta antincendio, emergenza, evacuazione, primo soccorso		

PIANO DI EVACUAZIONE

ai sensi del D.Lgs. 81/2008
e D.M. 10.03.1998

LEGENDA

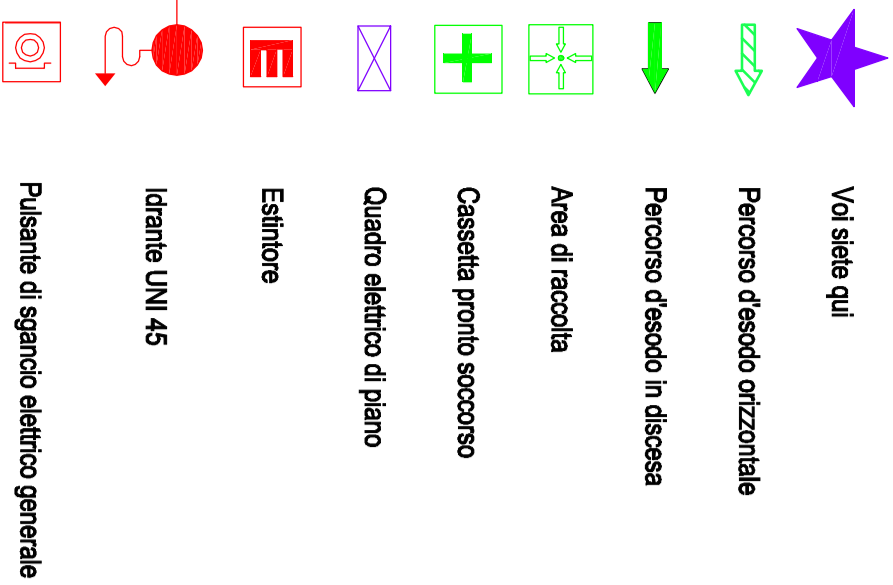

PERICOLO	ESTINTORE	ACQUA	SCHUMA	ANIDRIDE CARBONICA (CO2)	POLVERE CHIMICA	POLVERE SPECIALE	FLUORURE E SIMILI	AZOTO
INCENDIO								
ESPOSIZIONE A RISCHIO								
ESPOSIZIONE A RISCHIO								

REV.	DATA	COMMENTI	REDATTO	VERIFICATO	APPROVATO
REV/00	05/11	D.Lgs. 81/08 s.m.l D.M. 10/03/98			
REV/01	05/12	D.Lgs. 81/08 s.m.l D.M. 10/03/98			

PIANTA PIANO PRIMO

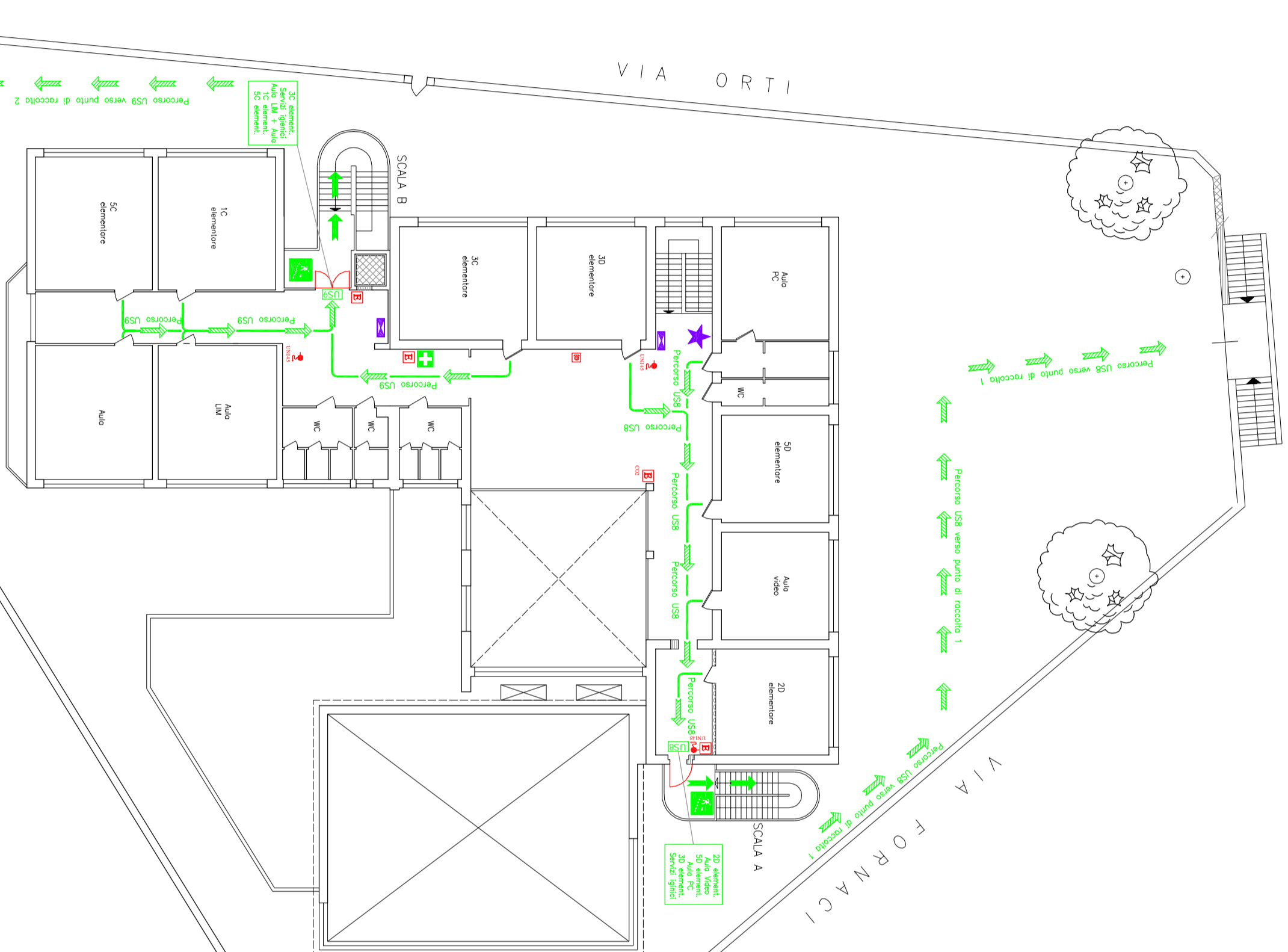

CARTELLONISTICA

	ESTINTORE PORTATILE		PERCORSO ESODO ORIZZONTALE
	ALLARME INCENDIO		PERCORSO ESODO VERSO IL BASSO
	PULSANTE DI SGANCIO I.E.		USCITA D'EMERGENZA
	CASSETTA PRONTO SOCCORSO		PUNTO DI RACCOLTA

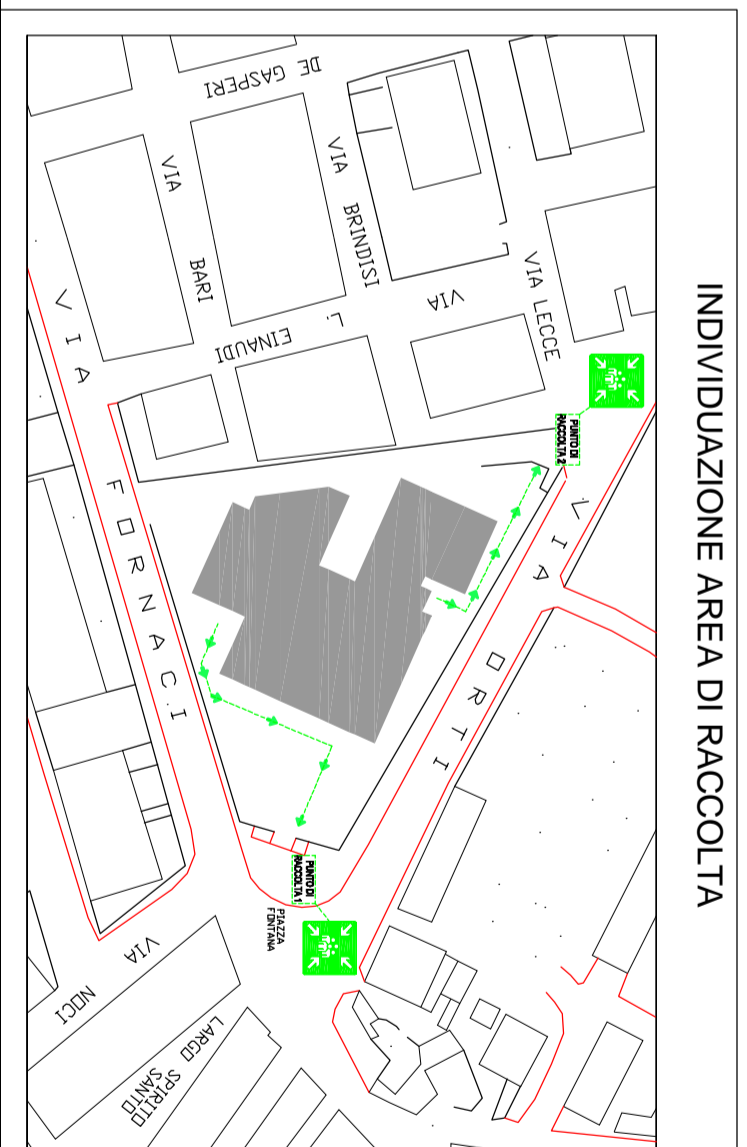

NORME COMPORTAMENTALI IN CASO DI EMERGENZA ED EVACUAZIONE

SI RENDE NOTO A TUTTO IL PERSONALE CHE IL SERVIZIO DI GESTIONE DELLE EMERGENZE E' PREPARATO AD OPERARE IN CASO DI INCENDIO SECONDO PIANI DI INTERVENTO PRESTABILITI

COLLABORATE E SEGUITE LE LORO ISTRUZIONI

VOI DOVETE:

- in caso di avvistamento (anche dubbio) di fumo, fiamme o contatto con superfici calde quali muri, porte, ecc... avvisare immediatamente il personale preposto al SERVIZIO DI GESTIONE DELLE EMERGENZE;
- prendere visione delle PLANIMETRIE affisse per identificare le vie di esodo e le uscite di emergenza più vicine;
- prendere visione delle ISTRUZIONI DI SICUREZZA affisse.

IN CASO DI EMERGENZA:

- MANTENERE LA CALMA evitando atteggiamenti di panico;
- Avvertire subito il personale preposto al SERVIZIO DI GESTIONE DELLE EMERGENZE telefonando ai numeri sottoripartiti;
- All'arrivo del personale preposto al SERVIZIO DI GESTIONE DELLE EMERGENZE informarlo circa l'incidente occorso e mettersi a disposizione.

IN CASO DI EVACUAZIONE:

- MANTENERE LA CALMA evitando atteggiamenti di panico;
- avviatevi verso le uscite seguendo i percorsi individuati dall'apposita cartellonistica di sicurezza e le eventuali disposizioni sulla percorribilità indicate dal personale preposto SERVIZIO DI GESTIONE DELLE EMERGENZE;

NON USARE GLI ASCENSORI:

- camminare correntemente senza spingere e creare intralcio;
- non perdere tempo a raccogliere gli effetti personali;
- durante l'esodo prestare assistenza a persone esterne temporaneamente presenti;
- durante l'esodo non abbandonare oggetti lungo il percorso, né provocare la caduta di arredi o apparecchiature che possano essere d'intralcio alle persone
- giunti all'esterno raggiungere il punto di raccolta a voi più vicino.

E' VIETATO IN OGNI CASO PRENDERE INIZIATIVE DI ALCUN GENERE: ESSE POTREBBERO COMPROMETTERE LA VOSTRA E L'ALTRI INCOLUMITA'.

NUMERI PER CHIAMATE DI SOCCORSO

EVENTO	CHI CHIAMARE	N° TELEFONO
Incendio, crollo, ecc.	VIGILI DEL FUOCO	115
Ordine pubblico	CARABINIERI POLIZIA	112 113
Intormentito	PRONTO SOCCORSO	118

ORGANIGRAMMA SERVIZIO GESTIONE EMERGENZE

LIVELLO FUNZIONALE	NOMINATIVO	N° TELEFONO
Responsabile Servizio Protezione e Prevenzione		
Responsabile Coordinamento Servizio Gestione Emergenze		
Addeiti squadra lotta antincendio, emergenza, evacuazione, primo soccorso		

PIANO OPERATIVO DI GESTIONE DELLE EMERGENZE

(Redatto ai sensi dell'art. 5 del D.M. 10/03/1998 e del Titolo I, Sez. VI, art. n° 46 del D.Lgs n° 81/09, coordinato con il D.Lgs correttivo n° 106/09)

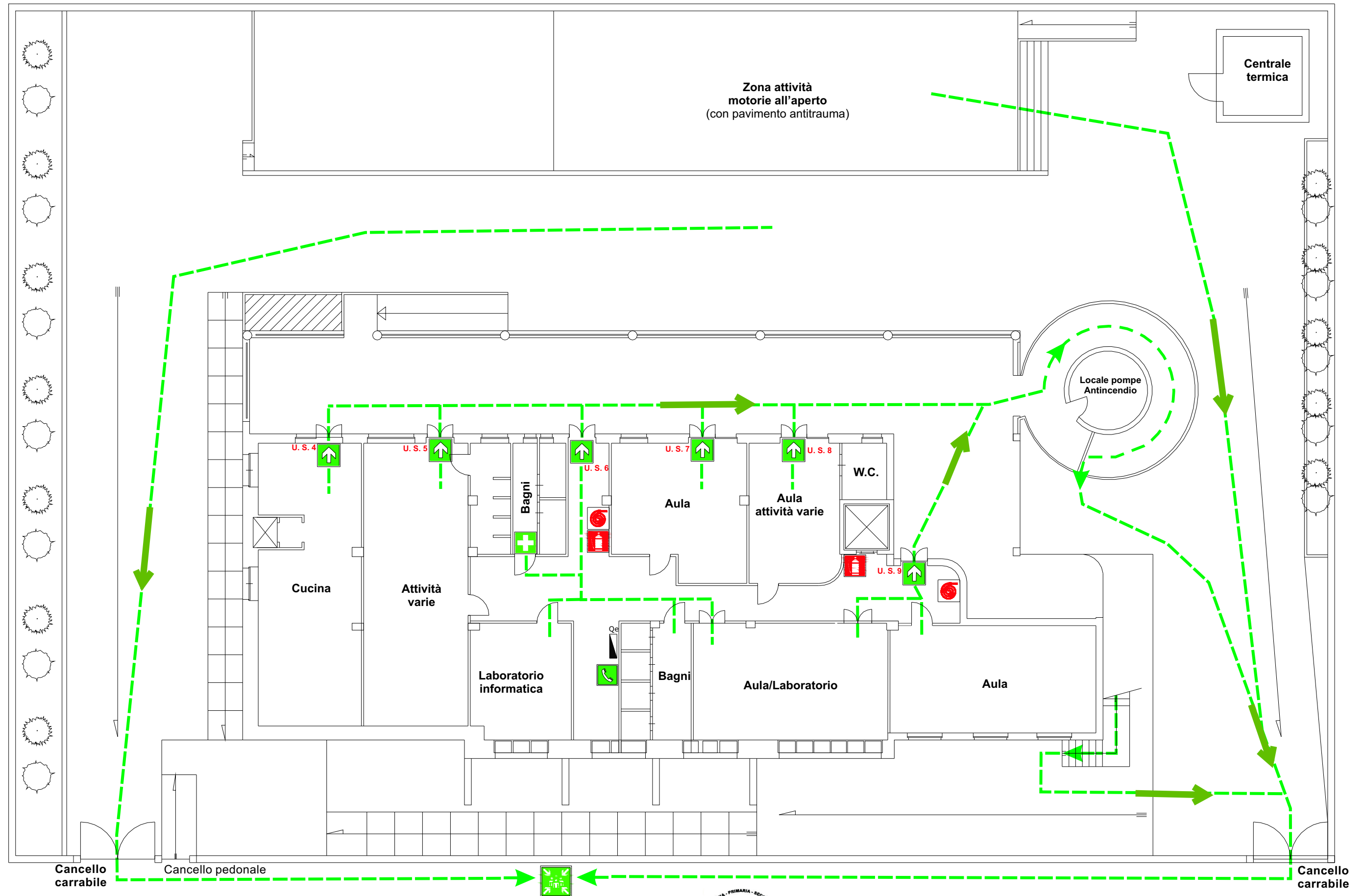

LEGENDA:

- | | | | | | |
|--|---------------------|--|---------------------|--|-----------------------------|
| | NASPO UNI 45 | | USCITA DI SICUREZZA | | TELEFONO |
| | ESTINTORE PORTATILE | | PERCORSO DI ESODO | | CASSETTA DI PRONTO SOCCORSO |
| | QUADRO ELETTRICO | | | | AREA DI RACCOLTA |

Via Morandi



Istituto Comprensivo Statale "G. CALÒ"
Via Martiri d'Ungheria n° 86 - 74013 - Ginosa (TA)
Plesso scolastico "MORANDI"
Via Morandi n° 1 - 74013 - Ginosa (TA)

SIETE QUI !

PLANIMETRIA EVACUAZIONE PIANO SEMINTERRATO

PIANO OPERATIVO DI GESTIONE DELLE EMERGENZE

(Redatto ai sensi dell'art. 5 del D.M. 10/03/1998 e del Titolo I, Sez. VI, art. n° 46 del D.Lgs n° 81/09, coordinato con il D.Lgs correttivo n° 106/09)

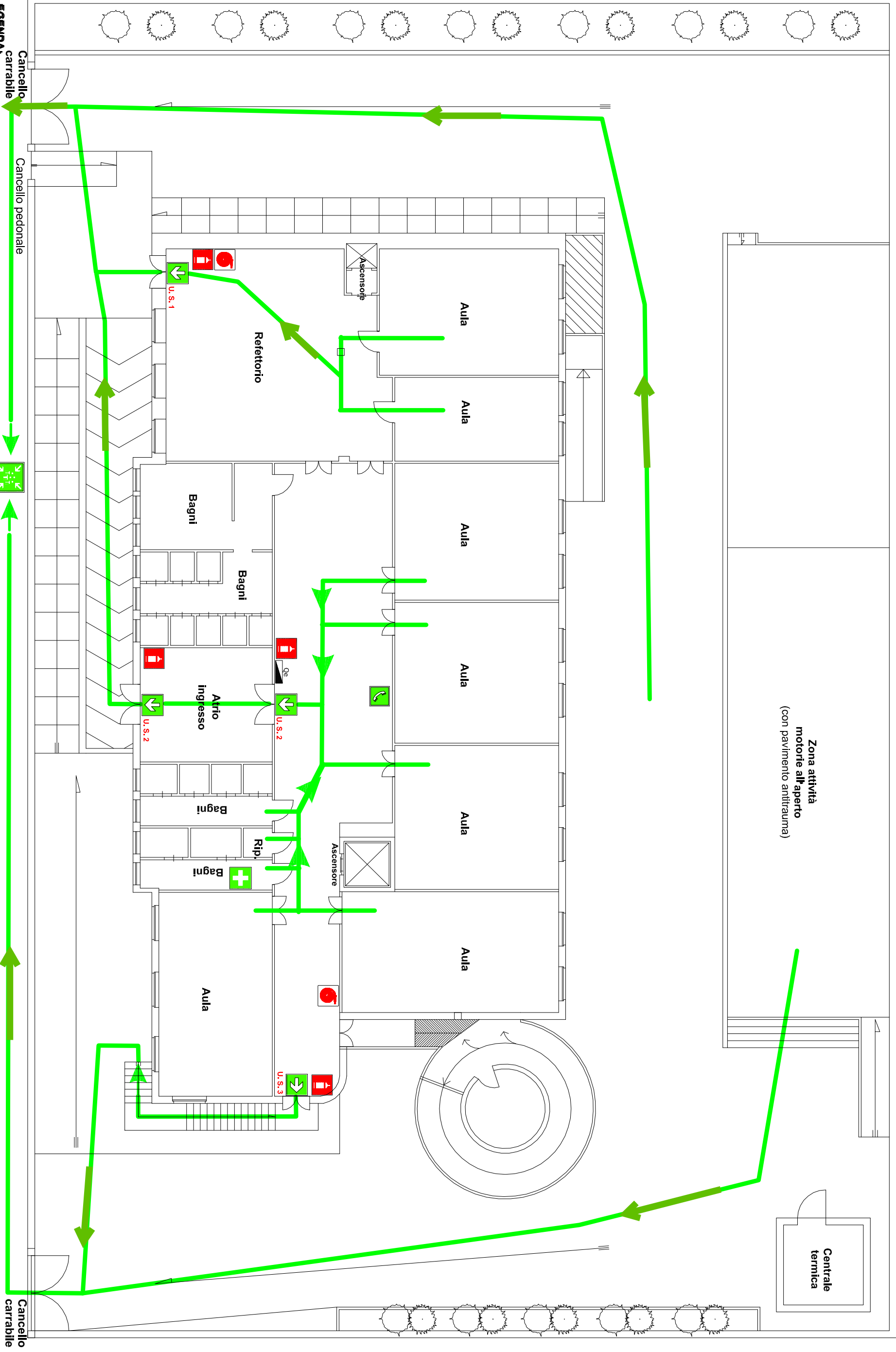

- LEGENDA:**
- NASPO UNI 45
 - ESTINTORE PORTATILE
 - CASSETTA DI PRONTO SOCCORSO
 - USCITA DI SICUREZZA
 - PERCORSO DI ESODO
 - TELEFONO
 - AREA DI RACCOLTA
 - QUADRO ELETTRICO

PLANIMETRIA EVACUAZIONE PIANO RIALZATO

SCUOLA MORANDI

PIANO OPERATIVO DI GESTIONE DELLE EMERGENZE

(Redatto ai sensi dell'art. 5 del D.M. 10/03/1998 e del Titolo I, Sez. VI, art. n° 46 del D.Lgs n° 81/09, coordinato con il D.Lgs correttivo n° 106/09)

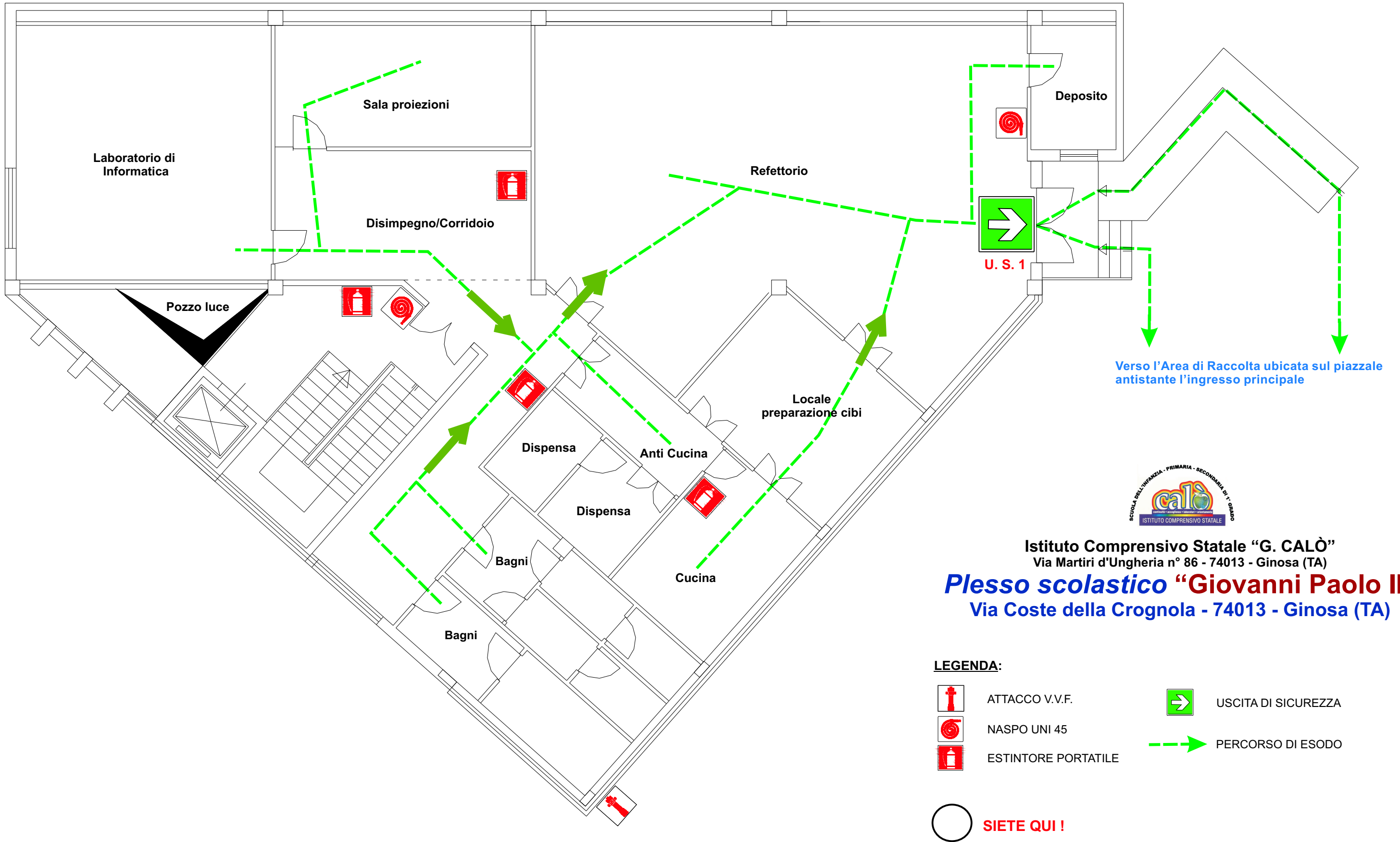

Istituto Comprensivo Statale "G. CALÒ"
Via Martiri d'Ungheria n° 86 - 74013 - Ginosa (TA)
Plesso scolastico "Giovanni Paolo II"
Via Coste della Crognola - 74013 - Ginosa (TA)

PIANO OPERATIVO DI GESTIONE DELLE EMERGENZE

(Redatto ai sensi dell'art. 5 del D.M. 10/03/1998 e del Titolo I, Sez. VI, art. n° 46 del D.Lgs n° 81/09, coordinato con il D.Lgs correttivo n° 106/09)

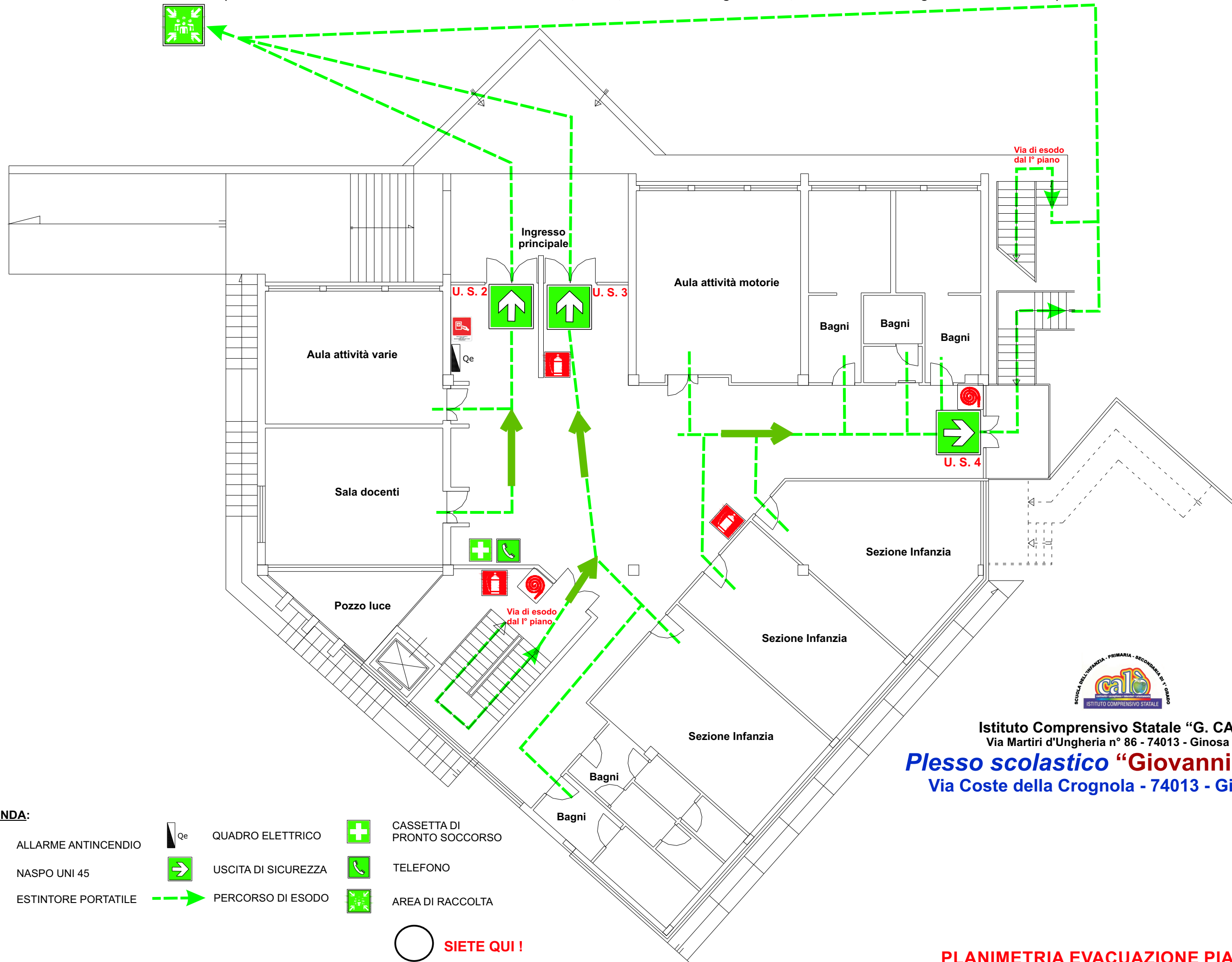

Istituto Comprensivo Statale "G. CALÒ"
Via Martiri d'Ungheria n° 86 - 74013 - Ginosa (TA)

Plesso scolastico "Giovanni Paolo II"
Via Coste della Crognola - 74013 - Ginosa (TA)

LEGENDA:



ALLARME ANTINCENDIO



NASPO UNI 45



ESTINTORE PORTATILE



Qe

QUADRO ELETTRICO



USCITA DI SICUREZZA



PERCORSO DI ESODO



CASSETTA DI PRONTO SOCCORSO



TELEFONO



AREA DI RACCOLTA



SIETE QUI !

PLANIMETRIA EVACUAZIONE PIANO RIALZATO

PIANO OPERATIVO DI GESTIONE DELLE EMERGENZE

(Redatto ai sensi dell'art. 5 del D.M. 10/03/1998 e del Titolo I, Sez. VI, art. n° 46 del D.Lgs n° 81/09, coordinato con il D.Lgs correttivo n° 106/09)

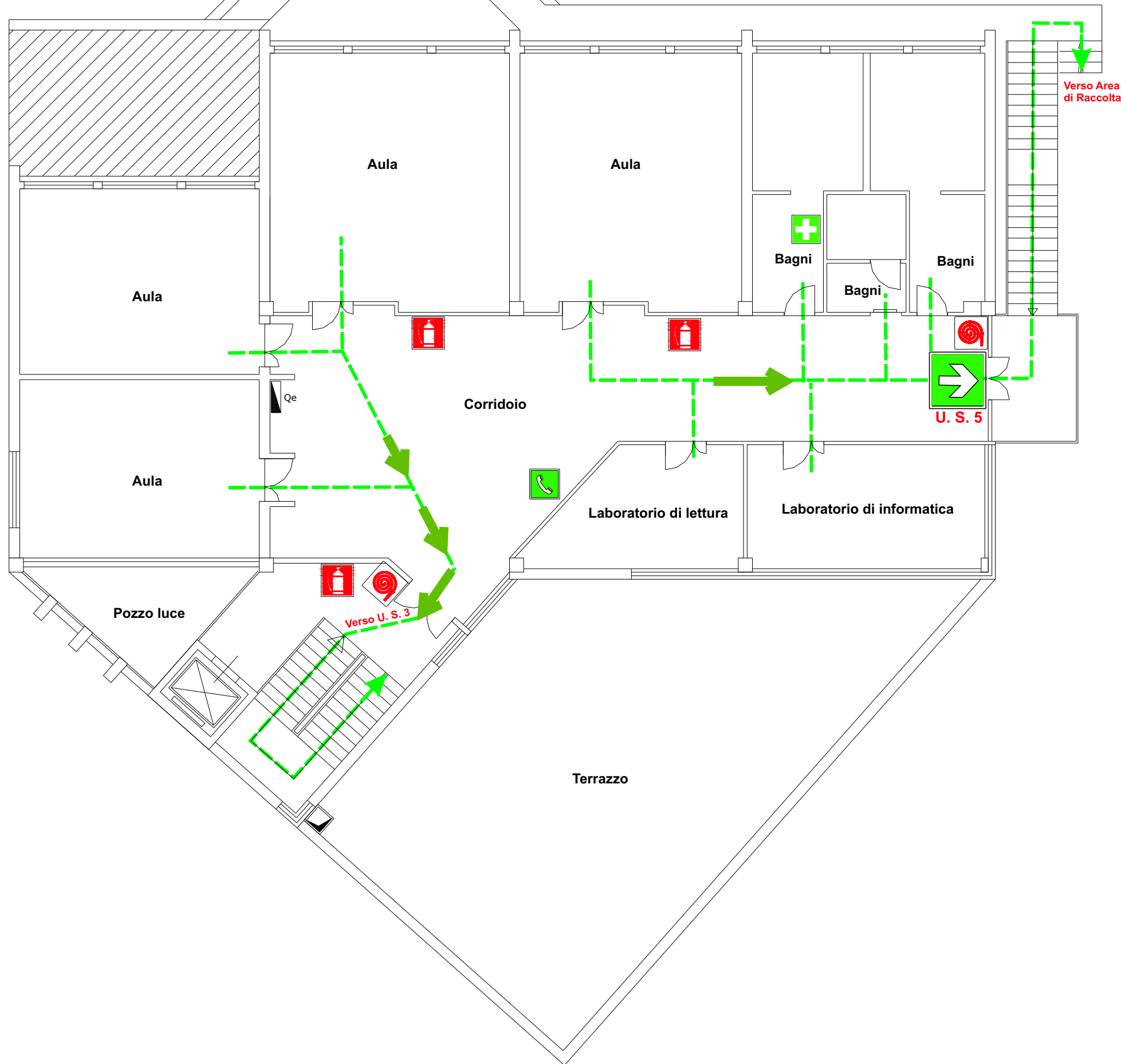

Istituto Comprensivo Statale "G. CALÒ"
Via Martiri d'Ungheria n° 86 - 74013 - Ginosa (TA)

Plesso scolastico "Giovanni Paolo II"
Via Coste della Crognola - 74013 - Ginosa (TA)

LEGENDA:

- | | | | |
|--|---------------------|--|-----------------------------|
| | NASPO UNI 45 | | USCITA DI SICUREZZA |
| | ESTINTORE PORTATILE | | PERCORSO DI ESODO |
| | QUADRO ELETTRICO | | CASSETTA DI PRONTO SOCCORSO |
| | TELEFONO | | |
| | SIETE QUI ! | | |

PIANO OPERATIVO DI GESTIONE DELLE EMERGENZE

(Redatto ai sensi dell'art. 5 del D.M. 10/03/1998 e del Titolo I, Sez. VI, art. n° 46 del D.Lgs n° 81/09, coordinato con il D.Lgs correttivo n° 106/09)

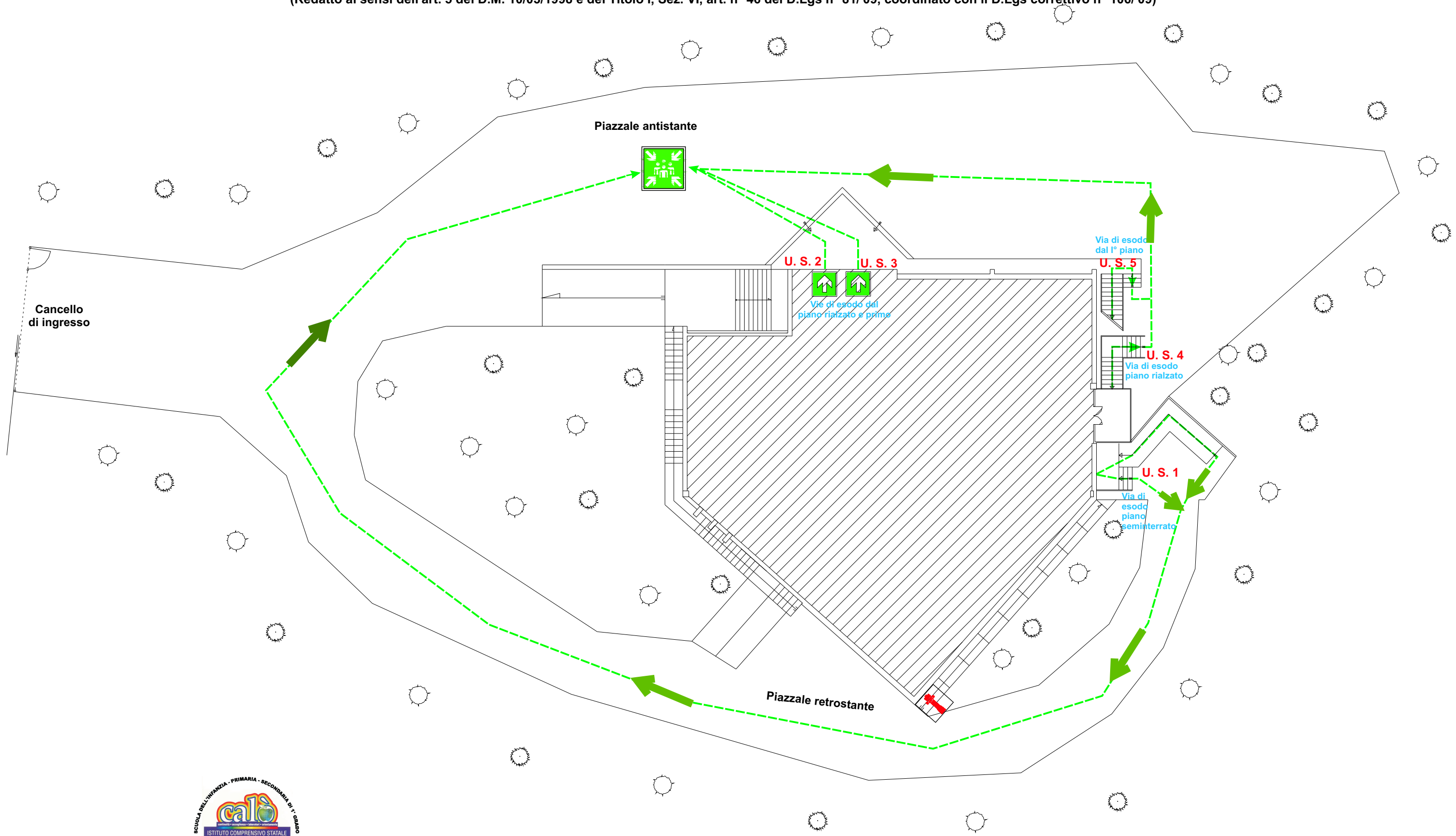

Istituto Comprensivo Statale "G. CALÒ"
Via Martiri d'Ungheria n° 86 - 74013 - Ginosa (TA)

Plesso scolastico "Giovanni Paolo II"
Via Coste della Crognola - 74013 - Ginosa (TA)

LEGENDA:

- | | | | |
|---|---------------------|---|-------------------|
|  | ATTACCO V.V.F. |  | PERCORSO DI ESODO |
|  | USCITA DI SICUREZZA |  | AREA DI RACCOLTA |

STRALCIO PLANIMETRICO GENERALE CON INDICAZIONE VIE DI ESODO E AREA DI RACCOLTA